50th
Establishment

1959

昭和34年7月創業

KOWA TEKKO

http://www.kowa-tk.com

興和鐵工株式会社

50th
Establishment

会社案内

代表取締役
荒井　一寿

会　社　名：興和鐵工株式会社

所　在　地：〒963-8071
福島県郡山市富久山町久保田字大久保63

代表者名　：代表取締役　荒井　一寿
会社設立日：昭和34年７月７日
建築業許可：福島県知事許可（般-2）第29236号
資　本　金：1,000万円
電話番号　：024-922-3840　　FAX番号：024-922-4441
メールアドレス：kowa@kowa-tk.com

50th
Establishment

沿革・所属団体・表彰

【沿　　革】
創業者荒井伝吉は戦時中に戦艦長門の機関兵として従事しました。復員し昭和３４年７月に興和鐵工株式会社を設立し高玉鉱山のトロッコ等の運搬機や砕石機器、重量鉄骨の施工より始まりました。
その後、ステンレス加工技術の向上に努め、化学プラントの設計施工をはじめ特に精度・難度の高い製品を製造し、誠意と責任を持って確かな製品を生産し続けて参りました。
優秀な溶接工育成にも努め日本溶接協会での溶接コンクールにおいて全国大会のアーク部門において優良賞も受賞いたしました。
また、おかげさまで弊社創業者荒井伝吉も長年鐵工会の功績が認められ平成４年労働大臣より卓越技能賞も受賞することが出来ました。
2009年8月、ステンレス専門工場を竣工しました。SS材とSUS材を分離して製作することによりもらい錆の除去が可能となりました。
今後も益々の技術向上を目指し精進していきたいと思います。

【許可を受けた建設業】
　管工事業・鋼構造物工事業・機械器具設置工事業

【表　　彰】

　　労働大臣表彰（現代の名工　卓越技能賞）
　　その他　溶接コンクール　表彰多数

【加入団体】

　　(社)日本溶接協会福島県支部
　　(社)ボイラー・クレーン安全協会

50th
Establishment

設備・資格

■■　主要設備及び有資格者　■■

一貫した設備による作業工程に自信があります。　より高い作業ニーズに応えるため、溶接から機械加工、組み立てまでの一貫した作業を当社の一貫したシステムとして確立しています。

●主要設備

シャーリングマシーン10mm ｘ 2500mm　1台
ベンディングロール　16mm ｘ 2500mm　1台
ベンディングロール　10mm ｘ 2000mm　1台
アングルベンダー L10 ｘ 100　1台
油圧ブレーキプレス　110t　1台
ラジアルボール盤　3台
卓上ボール盤　6台
コンプレッサー　15馬力　3台
マルチワーカー　日東工器　MW-50　1台
アルゴン溶接機　300A　8台
アルゴン溶接機　500A　1台
半自動溶接機　350A　6台
アーク溶接機　350A　5台
エンジンウェルダー　新ダイワ　180M　・2台
旋盤　英式　6尺～9尺　1台
フライス盤　英式　6尺　1台
コーナーシャリング　6t－220　1台
バンドソー　大東精機　400口　1台
バンドソー　新ダイワ　180　4台
エアープラズマ　ダイヘン　A-50　2台
ステンレス溶接焼取器　2台
天井走行クレーン　2.8ｔ　4台

■■　有資格者　■■

●有資格者

JIS Z 3801　アーク溶接　A-2V　3名
JIS Z 3814　半自動溶接　SA-2V　4名
JIS Z 3821　ステンレス鋼溶接　TN-P　6名

50th
Establishment

実績紹介

■ ステンレススチームコイル

■ プレハブ配管製作

■ 越流トラフ

■ 汚泥スクリューコンベア

■ 40立方貯槽

■ 集塵装置

50th
Establishment

実績紹介

■ ステンレス水槽

■ 汚水計量槽

■ クロス管

■ アルミ　お酒こし器

■ 煙道

■ アルミ　踏み台

50th
Establishment

実績紹介

■ 岩盤浴ベット

■ 煙道　エビ管

■ メタノールタンク

■ 消石灰サイロ

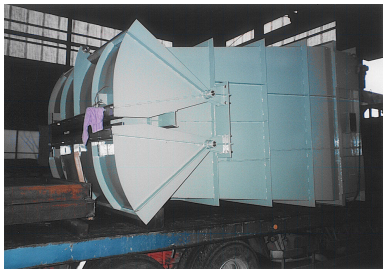

■ 汚泥ケーキホッパー

■ 配管架台

50th
Establishment

実績紹介

■ 点検歩廊

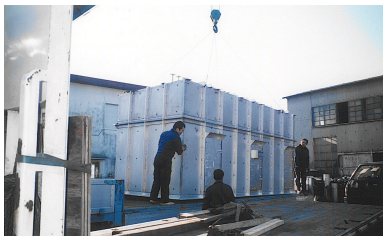

■ ステンレス集塵機トップ

■ ステンレス集塵機ホッパー

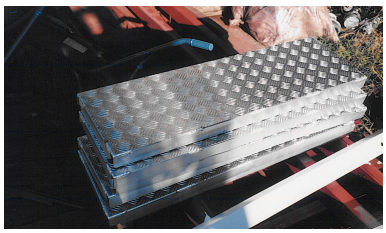

■ アルミ　キャットウォーク

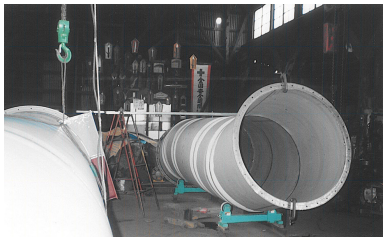

■ ステンレス煙道

■ ステンレス煙道

50th
Establishment

実績紹介

■ 地下埋設貯蔵タンク

■ 蒸気ヘッダー管

■ 汚泥掻寄機

■ 製品サイロ

■ 活性炭吸着塔

※内部ゴムライニング施工

■ 砂ろ過塔

※内部ゴムライニング施工

50th
Establishment

実績紹介

■ ステンレス点検歩廊

■ 廃液タンク

■ ろ過タンク

■ セリ人お立ち台

■ 商品陳列台

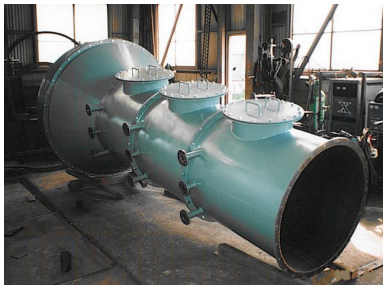

■ シャワースクラバー

50th
Establishment

実績紹介

■ ステンレス角丸ホッパー

■ ドラフトチャンバー他

ドラフトチャンバー，スクラバー内臓型ドラフトチャンバー，塩化ビニール製流し台

■ 樹脂加工

■ ダクト製品

角ダクト,ダクト継手（ダンパー・エクスパンション・インクリーザー・丸ダクトユニット），耐熱ダンパー

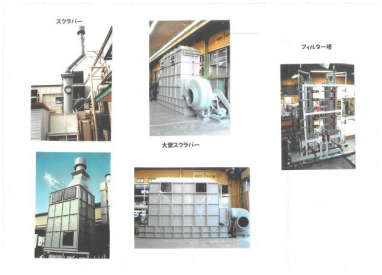

■ スクラバー他

スクラバー，大型スクラバー，フィルター塔

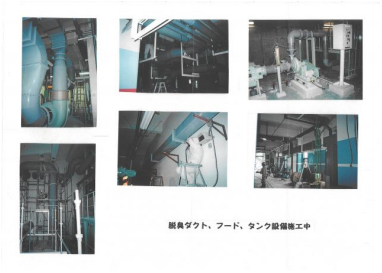

■ 現場工事

脱臭ダクト，フード，タンク設備施工中

50th
Establishment

実 績 紹 介

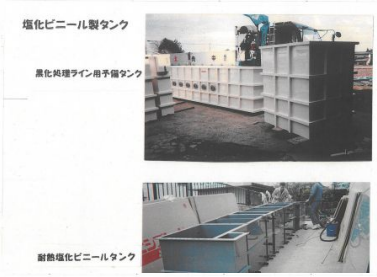

■ 塩化ビニール製タンク他

黒化処理ライン用予備タンク，耐熱塩化ビニールタンク，３連流し

■ 塩ビ製計量槽

塩ビ製計量槽

■ 透明塩化ビニール製作品

透明塩化ビニール製作品

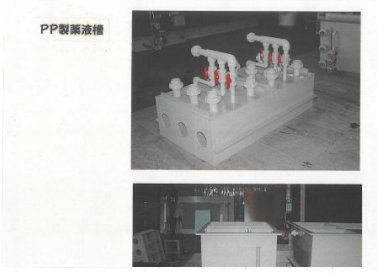

■ ＰＰ製薬液槽

ＰＰ製薬液槽

■ アクリル加工

アクリル製品，アクリルフランジパイプ付

■ 集毛器(プール用)

50th
Establishment

実績紹介

■ 電線用ダクト

■ フレーム架台

■ 薬品貯蔵タンク

■ ユニット配管

■ 切削部品

■ タラップ

50th
Establishment

実績紹介

■ ホッパー

■ 立架台　溶融亜鉛メッキ施工

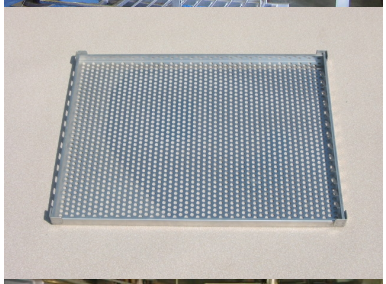

■ アルミ　乾燥皿

■ 食品工場　点検架台

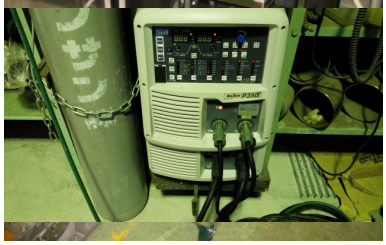

■ アルミ半自動溶接

アルミ用半自動溶接機導入いたしました。
アルミ厚物の溶接が可能です。
宜しくお願い申し上げます。

■ ダンプ　スウェーデン鋼溶接

スウェーデン鋼6mmを張りました

50th
Establishment

実 績 紹 介

2023年4月19日

SDGs行動宣言

興和鐵工株式会社

わが社は、企業活動を通じて、社会課題の解決に取り組み、SDGs達成に貢献しています。

項目	関連するSDGsのゴール	SDGs達成に向けた取組
地球温暖化への取組 環境に配慮した製品・サービスの提供	1	アルミやステンレスを使用することで耐久性、リサイクル性に優れた金属加工製品を社会に提供し、製品寿命を長期化、資源の再利用化に貢献して参ります。 ・環境対応資材やリサイクル資材の積極的な活用 ・LED照明導入による省エネ推進 ・ペーパーレス化推進による紙の使用量削減 ・産業物の発生抑制、分別処理徹底
	1	従業員のワーク・ライフ・バランスの充実化に向け、社員一人ひとりを大切に思い、働きがいが感じられる職場づく

■ ＳＤＧｓ行動宣言いたしました

■ ボイラー煙突

■ スクリュー交換工事

シャフトが折れたので新規製作しました。

■ ３０mm　ＴＩＧ溶接

■ 集合管

■ ステンレス専門工場竣工しました

ステンレス工場では、鉄粉の混じらない精密ステンレス製缶品を製作しております。

50th
Establishment

実 績 紹 介

■ タンクのＴＩＧ溶接ビード

■ 薬品タンク

■ 配管ラック　溶融亜鉛メッキ施工

■ ホッパー架台(スクリューコンベア付)

■ ステンレスH形鋼長穴加工

■ 薬品タンク

φ3650×4500H

50th
Establishment

実績紹介

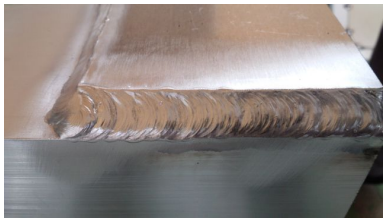

■ アルミ半自動溶接　ビード

アルミ半自動溶接のビードです。
導入一発目ですので益々上達し美しいビードになっていきます！

■ 角槽

■ 薬品タンク

■ 米粉サイクロン

■ 蒸気供給ヘッダー

■ 熱交換器